

## ORGANIGRAMMA

Il Centro Fibrosi Cistica (CFC) svolge attività di Day Hospital, ambulatorio e consulenza per le altre U.O. L'attività di ricovero ordinario avviene per l'età pediatrica presso il Dipartimento di Attività Integrate di Pediatria Internistica (DAIPI) dell'AOU A. Meyer (Regolamento - Cod. Aziendale RG/DAIPI/001 – Cod. Regionale DP105) e per l'età adulta presso le Malattie Infettive dell'AOU Careggi. Una convenzione tra AOU A. Meyer e AOU Careggi (Delibera N. 211 del 8/10/2008 dell'AOU A. Meyer) stabilisce che il team multidisciplinare del CFC coordina e svolge le attività assistenziali anche per gli adulti con fibrosi cistica, ricoverati nel reparto di Malattie Infettive dell'AOU Careggi, con il supporto del personale infermieristico e medico delle Malattie Infettive.

Il Centro è stato definito dalla Delibera N. 069 del 31/5/2006 come una Struttura Semplice dipartimentale, che afferisce al DAIPI. La Delibera N. 069 del 31/5/2006 definisce per il Centro 3 settori organizzativi: 1) Screening neonatale e assistenza pediatrica; 2) Laboratorio di Microbiologia e ricerca; 3) Assistenza del paziente adulto. L'organigramma del Centro è indicato nella Figura:

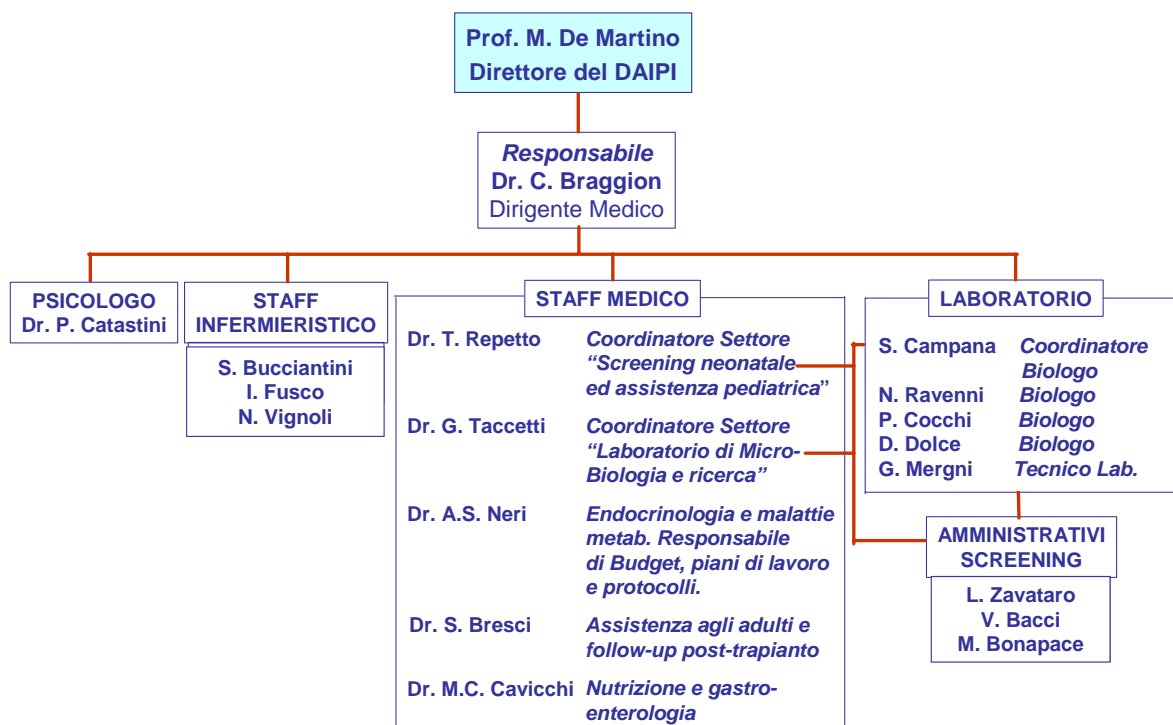

Centro Regionale Toscano di Riferimento per la Fibrosi Cistica – Organigramma – Gennaio 2010

## **FUNZIONIGRAMMA**

Il Dr. **Cesare Braggion** è responsabile dell'organizzazione e dell'attività del CFC, secondo le indicazioni del Direttore del DAIPi, Prof. Maurizio de Martino, in accordo con gli obiettivi di Budget concordati con la Direzione Aziendale.

La Dott.ssa **Teresa Repetto** è addetta all'assistenza e coordina il Settore "Screening neonatale ed assistenza pediatrica", comprese le attività del Laboratorio del CFC, relative al programma di screening neonatale per la FC.

Il Dott. **Giovanni Taccetti** è addetto all'assistenza e coordina il Settore "Laboratorio di Microbiologia e ricerca", con particolare riferimento all'integrazione tra le attività cliniche e quelle proprie del Laboratorio di Microbiologia, compresi i programmi di ricerca.

La Dott.ssa **Anna Silvia Neri** è addetta all'assistenza. Ha come compiti specifici la formulazione e l'innovazione dei protocolli diagnostici e terapeutici, in particolare per l'endocrinologia, le malattie metaboliche ed altre complicanze della malattia. E' referente interno per la qualità, il budget ed i piani di attività assistenziale.

La Dr.ssa **Silvia Bresci**, specialista in Malattie Infettive, è assunta in organico presso le Malattie Infettive dell'AOU Careggi; è inserita nel team del CFC per le attività assistenziali e di ricerca, con particolare riferimento alle problematiche dell'adulto e del follow-up nel trapianto d'organo.

La Dr.ssa **Maria Chiara Cavicchi** è addetta all'assistenza. Ha come compiti specifici l'aggiornamento e la verifica del data-base del CFC, la formulazione e l'innovazione dei protocolli diagnostici e terapeutici per le problematiche nutrizionali e gastrointestinali.

La Dott.ssa **Paola Catastini**, psicologa con contratto aziendale; svolge attività di psicologia clinica e di ricerca.

La Sig.ra **Noemi Vignoli**, infermiera professionale, svolge tutte le attività inerenti alla sua professionalità nell'ambito dell'Ambulatorio-Day Hospital ed è responsabile dei processi di controllo e prevenzione delle infezioni e dell'archivio.

La Sig.ra **Ilda Fusco**, infermiera professionale, svolge tutte le attività inerenti alla sua professionalità nell'ambito dell'Ambulatorio-Day Hospital ed è responsabile dei protocolli delle procedure diagnostiche e terapeutiche.

La Sig.ra **Sandra Bucciantini**, infermiera professionale, svolge tutte le attività inerenti alla sua professionalità nell'ambito dell'Ambulatorio-Day Hospital ed è responsabile del magazzino e farmacia.

## **Laboratorio**

E' dedicato alla microbiologia clinica ed epidemiologica, applicata agli infettanti polmonari, alle indagini diagnostiche per l'insufficienza digestiva e allo screening neonatale per la fibrosi cistica. Quest'ultima attività è integrata nel programma di screening neonatale regionale, che comprende, oltre alla fibrosi cistica, l'ipotiroidismo e diverse malattie metaboliche.

Prestano quotidianamente attività presso il laboratorio le seguenti persone:

Dott.ssa **Silvia Campana**, Biologa; coordina le attività diagnostiche e di ricerca del Laboratorio, in accordo con i coordinatori di Settore. E' referente interno per il budget delle attività di Laboratorio e mantiene i rapporti con gli altri Laboratori dell'AOU Meyer.

Dott.ssa **Novella Ravenni**, Biologa con contratto; svolge le attività microbiologiche, cliniche e di ricerca.

Dott.ssa **Priscilla Cocchi**, Biologa con Borsa di Studio; svolge le attività microbiologiche, cliniche e di ricerca.

Dott.ssa **Daniela Dolce**, Biologa con Borsa di Studio; svolge le attività microbiologiche, cliniche e di ricerca.

Sig. **Gianfranco Mergni**, tecnico di laboratorio coordinatore; è referente per le attività diagnostiche relative allo screening neonatale della fibrosi cistica, compreso il test del sudore, e all'insufficienza digestiva; è inoltre referente per i referti prodotti dal laboratorio, per la gestione del magazzino economale e reattivi diagnostici,

manutenzione apparecchiature, smaltimento rifiuti, controllo di qualità, interazione con ambulatorio FC e altri reparti.

Sig.ra **Lucia Zavataro**, amministrativo al 50%; svolge le attività amministrative relative al programma di screening neonatale della FC, con il compito specifico di coordinamento di questa attività, in particolare per la gestione dei rapporti con tutti i punti nascita e del data-base.

Sig.ra **Valentina Bacci**, amministrativo al 50%; svolge le attività amministrative relative al programma di screening neonatale della fibrosi cistica.

Sign.ra **Manuela Bonapace**, amministrativo al 50%; svolge le attività amministrative relative al programma di screening neonatale della fibrosi cistica.